

おうちガーデン 下安松7期

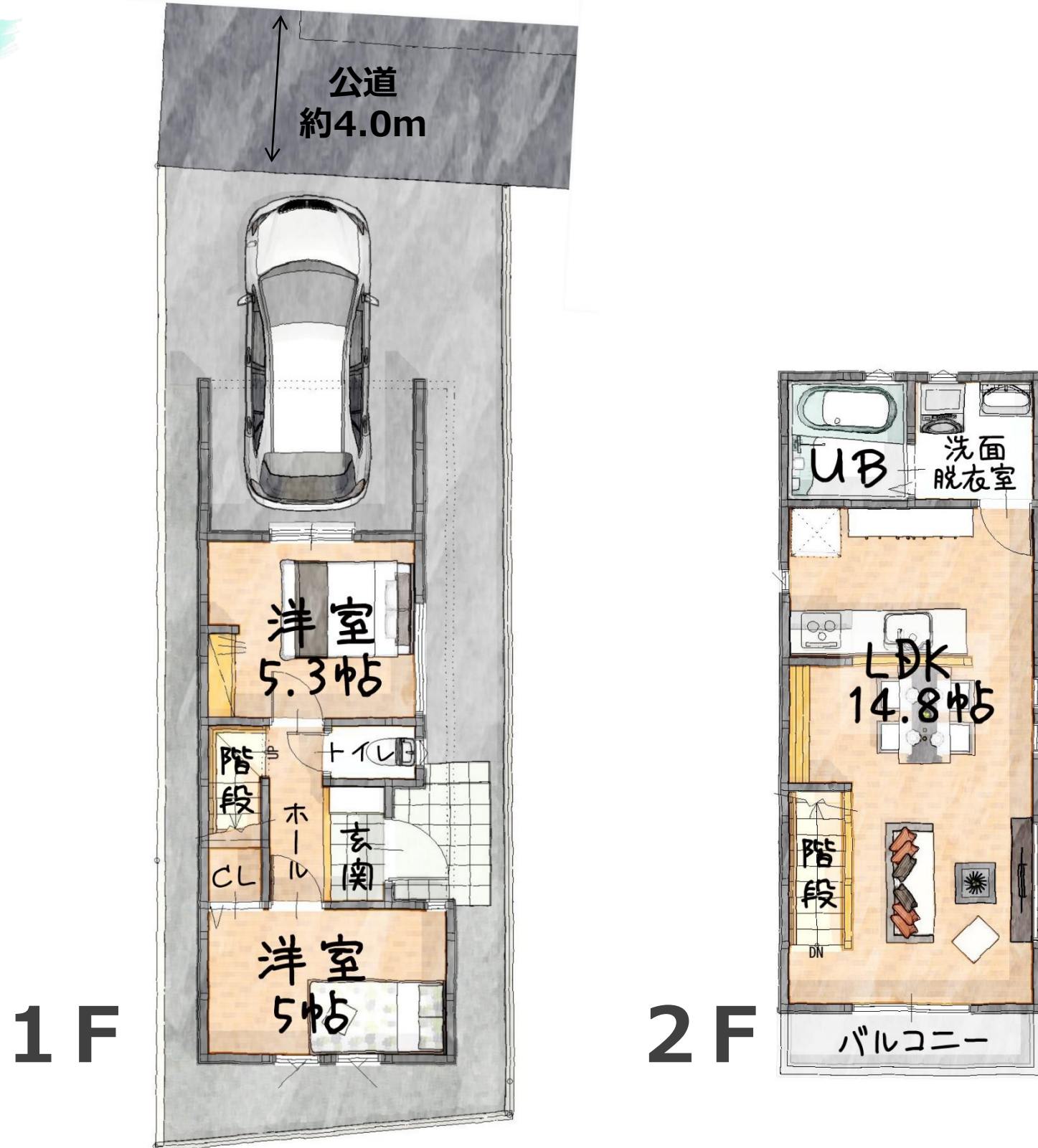

おうちガーデン下安松7期

◇ 平面図



おうちガーデン — 構造・工法 —



耐震等級3を全棟標準採用

地震大国の日本では万が一に備えた家づくりが必要です。そこでおうちLABOでは住宅性能表示制度の最高ランクである耐震等級3を全棟標準採用しています。建築基準法で定める耐震基準の1.5倍以上の強さで家づくりをすることで、大きな地震にも耐える構造を実現させ、大切な家族と住まいを守ります。

木造軸組工法



2×4工法

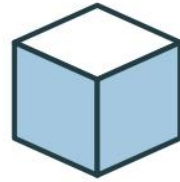

自由度×耐震性のハイブリット工法

おうちLABOでは木造軸組工法(在来工法)と2×4工法(ツーバイフォー工法)の長所を組み合わせ合わせたハイブリット工法を採用しています。間取りやデザインの自由度が高く、将来的なリフォームの際にも間取りの変更に対応しやすい木造軸組工法の特徴と、壁全体で力を受け止め、地震や台風にも強い2×4工法の特徴をハイブリットさせることで、自由度と耐震性の高い家づくりを実現させます。

布基礎

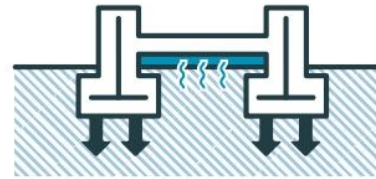

べた基礎



耐震性の高い強固なべた基礎

べた基礎とは住宅の底面全体と立ち上がり部分に鉄筋を入れたコンクリートで一体化する基礎のことです。建物の荷重を面全体で受け均等に地盤に伝えることで、地盤への負担が分散され沈下しにくい安定性の高い基礎になります。また地面全体をコンクリートで覆っているためシロアリによる被害を防ぎやすく、湿気による木材の腐食等もしにくい構造です。

発泡断熱シェアNO.1アクアフォーム

アクアフォームは現場発泡硬質ウレタンシェアNo.1の断熱材です。日本全国で毎年多くの住まいに採用されており、延286,500棟(2019年現在)の住まいで選ばれてきました。断熱性能の高さはもちろん、発泡することにより現場の形状にぴったりと密着するため、気密性の高い施工を実現出来ます。また自己接着力により永く断熱性能を維持することで、暖かさが持続する断熱材です。



アクアフォーム

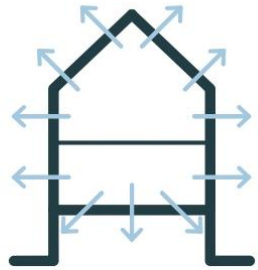

魔法瓶ハウス

水で発泡する断熱材

アクアフォームとは温室効果の高いフロンガスは使わず、水を使って発泡させる現場発泡硬質ウレタン断熱材です。従来の吹付ウレタンでは時間とともにガスが抜けてしまい性能値が下がるデメリットがありましたが、アクアフォームでは、ガスを使用せず空気によって発泡断熱しているので経年劣化しにくい断熱材です。また施工技術や品質のバラつきを防ぐために、施工者には研修を義務化し一定基準をクリアした技術者のみが現場施工いたします。

第三者機関による工程毎の現場検査

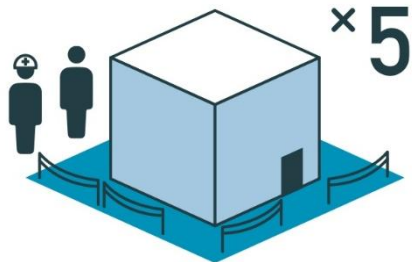

配筋検査

1

配筋検査とはコンクリートを流す前の状態で鉄筋が正しく配置されているかを確認する検査です。鉄筋のピッチや太さ、かぶり厚さ等の検査を第三者機関が検査し、設計図と相違がないかを確認します。

2

躯体検査

2

上棟後に構造躯体(柱・梁・筋交い・金物等)が図面通り正しく施工されているかを第三者機関が検査をします。釘のピッチや金物の締め具合など細部まで確認することで、品質の高い住宅を実現します。

3

外装(防水)下地検査

躯体検査の後、雨水の侵入を防止するために外装下地(防水シート、防水テープ等)の施工状態を第三者機関が検査をします。将来的な雨漏りを防止し、お客様へ安心を提供する取組みとしておうちLABOでは全棟実施しています。

断熱検査

4

躯体検査の後、正しい位置に適切な種類の断熱材が使用されているかなど、断熱材の施工方法、気密層の確保が適当かなどを第三者機関が検査をします。高気密高断熱住宅には欠かせない検査をおうちLABOでは全棟実施しています。

完了検査

5

建物完成後、建築確認申請の図面通りに現場が仕上がっているかを第三者機関が検査をします。この検査を合格することで建築基準法に適合した建物であることの証明となります。

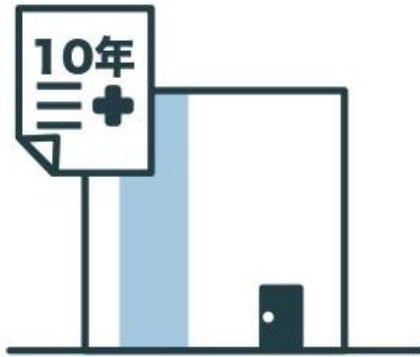

建物保証

おうちLABOの住まいは全て「住宅瑕疵担保責任保険」に加入しています。お引き渡しから10年の間に事故があった場合、保険金を請求・受諾することができます。



地盤保証

地盤解析技術ならびに施工品質の高さを証明するために、すべての物件に品質保証書の発行を行なっています。また20年間に及ぶ長期保証で地盤を守り、安心な住まいを実現します。



シロアリ保証

おうちLABOでは10年の間、シロアリによる被害を保証する長期安心保証システムを採用しています。回数や金額も無制限で保証いたしますので、万が一のシロアリ被害にも安心な長期保証です。



住設機器保証

キッチン、ユニットバス、洗面化粧台、トイレといった水廻り設備を10年間に渡り長期保証いたします。保証期間中は何度でもトラブルに対応し安心安全を先々までご提供します。

業界トップクラスのアフターフォロー



10年間の無料定期点検

おうちLABOでは6ヶ月・1年・2年・5年・10年に渡り無料定期点検を実施しております。6ヶ月・1年点検では現場を熟知した担当現場監督がお伺いし、点検および修理修復を行います。2年点検以降は第三者機関の専門家による本格的な定期点検を隔々まで行い、万が一の劣化や不具合を早期発見し、住まいを長持ちさせます。



24時間365日対応のコールセンター

お施主様専用のフリーダイヤルにお電話いただくと、スタッフが状況を伺った上で必要に応じて指定の修理業者を手配します。水回りのトラブル等の緊急時はこちらも、住まいに関するお困りごとともご相談出来ます。おうちLABOでは24時間365日あなたの住まいをサポートします。



お困りごとを解決する匠の技を持ったリフォーム部門

おうちLABOではお引き渡し後のメンテナンスや家族構成の変化、暮らし方の変化によるリフォーム・リノベーションを専門とした部門がごぞいます。間取りの変更や外壁・屋根の塗替といった大規模なリフォームから畳交換、襖の張替といったお困りごとまで迅速に対応いたします。

◆ アクセントクロス・フロアタイル

1F



2F

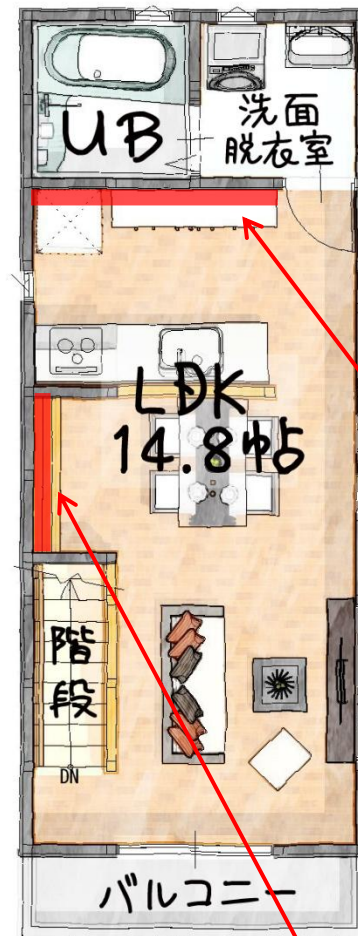

▼トイレ/洗面室 床



▼洋室5.3帖 アクセントクロス

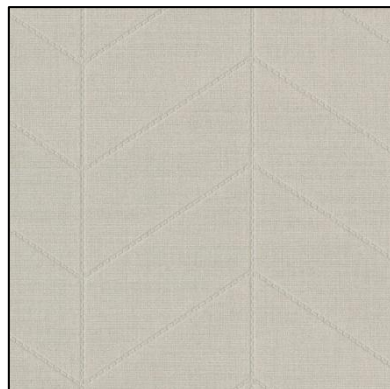

▼洋室5帖アクセントクロス



▼可動棚アクセントクロス

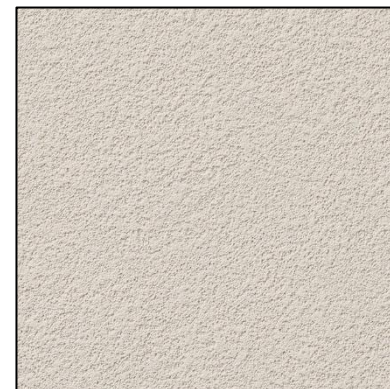

▼LDKアクセントクロス

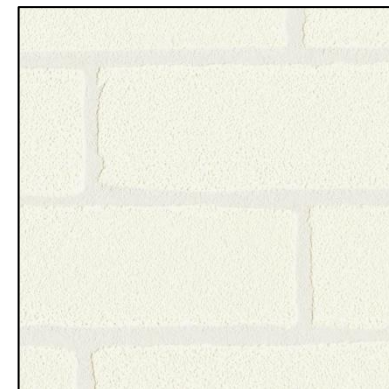

シマンフラット



 EH7301* ラント チタン ホワイト	 EH7302* ラント チタン ライトグレー	 EH7303* ソイル チタン ミドルグレー
 EH7304* ソイル チタン ダークグレー	 EH7305* ソイル チタン ブラック	 NEW 2024.11.01 EH7306* ラント チタン モスグレー
 NEW 2024.11.01 EH7307* ソイル チタン マルーンブラック	施工事例はコチラ▼ 	

太陽と雨が洗ってくれるので
365日、お掃除不要。

太陽のチカラで、外壁の汚れを分解する

光セラ表面に付着した汚れを太陽のチカラ紫外線で分解し、付着力を弱めます。

雨のチカラで、汚れをキレイに洗い流す

水に非常になじみやすいため、雨水が汚れを浮かして洗い流します。

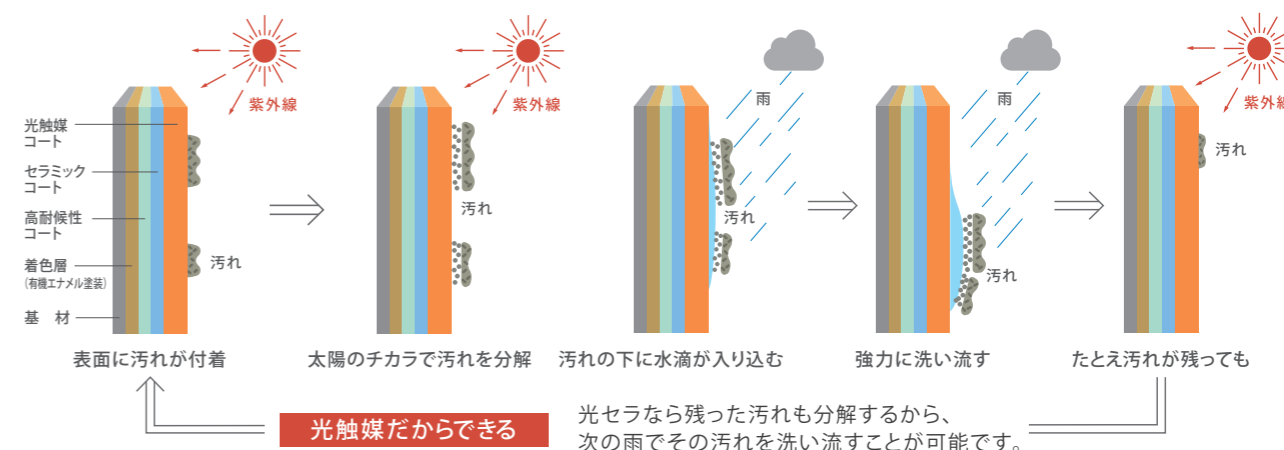

シックイフラット15



 EH7531* QFラント チタン ホワイト	 EH7532* QFセラノ チタン グレージュ	 EH7533* QFラント チタン ダークグレー
 EH7534* QFセラノ チタン ディープグレー	 EH7535* QFセラノ チタン ブラウンブラック	 EH7536* QFアルパ チタン ブラック
施工事例はコチラ▼ 		



大気中の有害物質を無害化する効果もプラス。

工場からの排煙や車の排気ガスに含まれるNOx (窒素酸化物) などの有害物質も無害なイオンに酸化。大気浄化機能も備えています。

■ 空気浄化のメカニズム

窒素酸化物 NOx (NO, NO2) → 酸化・浄化 → 硝酸イオン NO3-

※汚れの種類や環境による影響、汚れが集中する部位があると、性能が発揮されにくくなる場合があります。上記の場合や点検で気になる汚れがあった場合のお手入れ方法は、ケイミーWEBサイト「メンテナンス」をご覧ください。

紫外線に強く。色あせしにくい。「セラミックコート」

無機系樹脂・無機系紫外線吸収剤のダブル効果で長期間紫外線をカット。長年にわたり着色層をしっかり保護し、色あせ・日焼けを防ぎます。

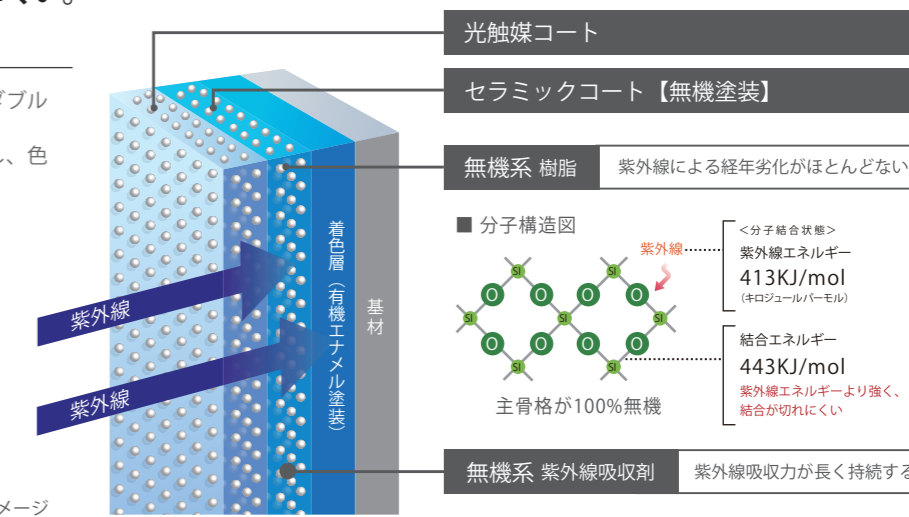

18mm / ネオロック・光セラ18 セラトピア

セラトピア ウッドラップ



NEW 2022年3月1日 	NEW 2022年3月1日 	NEW 2022年3月1日 	NEW 2022年3月1日
NH5421* QFウッド チタン ナチュラル	NH5422* QFウッド チタン オレンジ	NH5423* QFウッド チタン ブラウン	NH5424* QFウッド チタン グレー

セラトピア ファサードストーン18



NEW 2022年3月1日 	NEW 2022年3月1日 	NEW 2022年3月1日
NH5731* QFファサード チタン ベージュ	NH5732* QFファサード チタン オーカー	NH5733* QFファサード チタン ブラウン

セラトピア 木枠コンクリート調18



NEW 2022年3月1日 	NEW 2022年3月1日 	NEW 2022年3月1日 	NEW 2022年3月1日
NH5761* QF木枠 チタン ライトグレー	NH5762* QF木枠チタン ウォームグレー	NH5763* QF木枠 チタン ミドルグレー	NH5764* QF木枠 チタン ウッドグレー

セラトピア ミルフィーマイル18



NEW 2022年3月1日 	NEW 2022年3月1日 	NEW 2022年3月1日 	NEW 2022年3月1日
NH5751* QFミルフィー チタン ホワイト	NH5752* QFミルフィー チタン ベージュ	NH5753* QFミルフィー チタン オレンジ	NH5754* QFミルフィー チタン ダークブラウン

セラトピア ニューインプレース18



NEW 2022年3月1日 	NEW 2022年3月1日 	NEW 2022年3月1日
NH5641* QFインプレース チタン ホワイト	NH5642* QFインプレース チタン ブラウン	NH5643* QFインプレース チタン グレー

セラトピア ストラータ18



NEW 2022年3月1日 	NEW 2022年3月1日 	NEW 2022年3月1日 	NEW 2022年3月1日
NH5661* QFストラータ チタン ピアノ	NH5662* QFストラータ チタン グレー	NH5663* QFストラータ チタン レイヤー	NH5665* QFストラータ チタン ホワイト
NEW 2022年3月1日 			
NH5666* QFストラータ チタン ベージュ			

セラトピア シヤトレブリック18



NEW 2022年3月1日 	NEW 2022年3月1日 	NEW 2022年3月1日 	NEW 2022年3月1日
NH5671* QFシヤトレ チタン ホワイト	NH5672* QFシヤトレ チタン オレンジ	NH5673* QFシヤトレ チタン レッド	NH5674* QFシヤトレ チタン ブラウン

セラトピア ブルレウッド18



NEW 2022年3月1日 	NEW 2022年3月1日 	NEW 2022年3月1日 	NEW 2022年3月1日
NH5685* QFブルレ チタン アッシュ	NH5686* QFブルレ チタン アンバー	NH5687* QFブルレ チタン プレーン	NH5689* QFブルレ チタン レッドブラウン

セラトピア エストレモウッド18



NEW 2022年3月1日 	NEW 2022年3月1日 	NEW 2022年3月1日 	NEW 2022年3月1日
NH5771* QFエストレモ チタン ホワイト	NH5772* QFエストレモ チタン ブラウン	NH5773* QFエストレモ チタン ブラック	NH5774* QFエストレモ チタン マホガニー
NEW 2022年3月1日 			
NH5775* QFエストレモ チタン オーク			

セラトピア コントラストボーダー18



NEW 2022年3月1日 	NEW 2022年3月1日 	NEW 2022年3月1日 	NEW 2022年3月1日
NH5741* QFコントラスト チタン ストーン	NH5742* QFコントラスト チタン コンクリート	NH5743* QFコントラスト チタン アース	NH5744* QFコントラスト チタン ウッド
NEW 2022年3月1日 	NEW 2022年3月1日 		
NH5745* QFコントラスト チタン テラコッタ	NH5746* QFコントラスト チタン アイロン		

セラトピア カンビオ18



NEW 2022年3月1日 	NEW 2022年3月1日 	NEW 2022年3月1日 	NEW 2022年3月1日
NH5651* QFカンビオ チタン ホワイト	NH5652* QFカンビオ チタン ベージュ	NH5653* QFカンビオ チタン グレー	NH5654* QFカンビオ チタン レッド
NEW 2022年3月1日 			
NH5655* QFカンビオ チタン ブラウン			

光セラ

色
40年
品質

40年 美しさがつづく壁、光セラ18

深彫りの陰影+時が経っても褪せることのない美しさ。
光セラ18は常識を変える「色40年品質」。

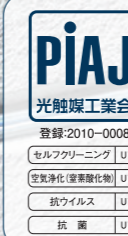

「光セラ」は光触媒工業会(PIAJ)の
「セルフクリーニング」「空気浄化(窒素酸化物)」「
「抗ウイルス」「抗菌」基準をクリアし、認証を取得しています。
※詳しくはケイミュホームページ
<https://www.kmew.co.jp/shouhin/siding/hikaricera/piaj.pdf>
をご参照ください。



深彫りの格調と風格

わずか2mm違いが生む歴然

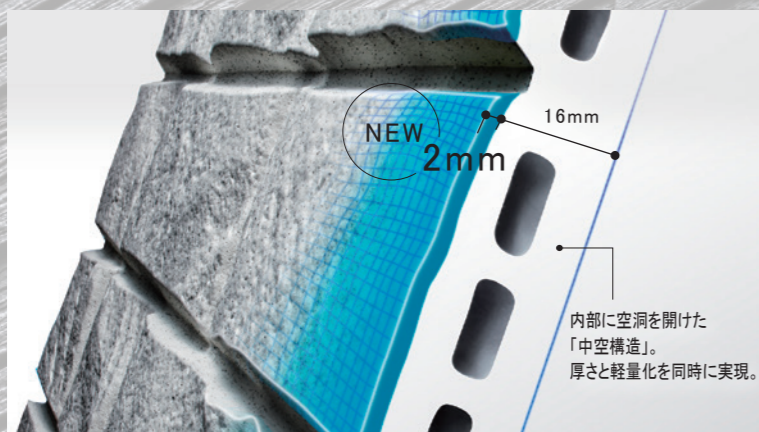

16mmから18mmへ。圧倒的深彫りは、陽光にひと際映え、
夜間のライトアップで深い陰影を作ります。

色40年品質 の美しさ

※保証は「色10年保証」または「色15年保証」になります。

業界初！紫外線トリプルガード

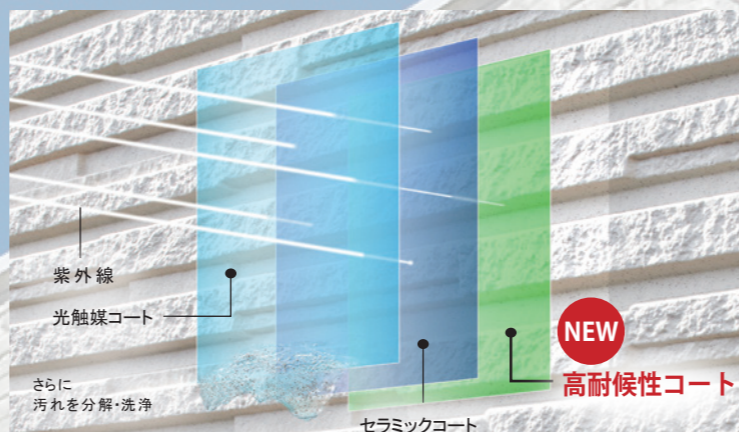

色あせの原因となる紫外線を3層のコーティングで徹底ガード。
長年にわたり色褪せ・日焼けを防ぎます。*2021年1月22日現在 業界系サイディング業界 当社調べ

抗ウイルスという安心



付着したウイルスや菌を不活化

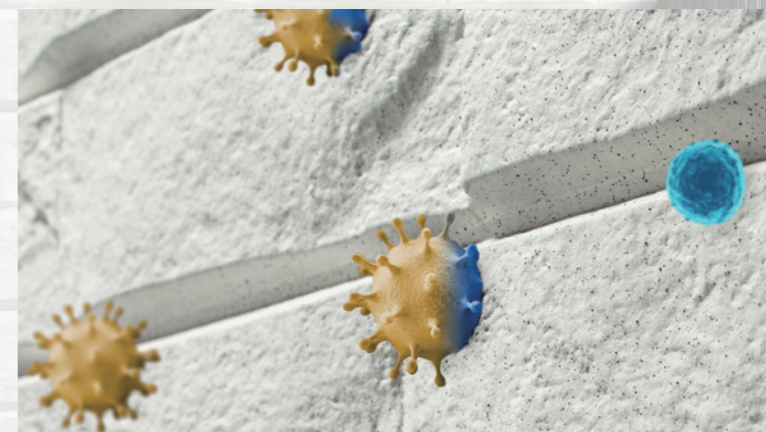

長年研究を重ねた光触媒技術を応用して、外壁表面に付着した
ウイルスなどの抑制効果を確認しました。

汚れ分解 超親水性

汚れを分解・洗い流す

太陽のチカラで汚れを分解し、付着力を弱めます
分解した汚れを雨のチカラで洗い流します

汚れ分解力 <日中に> 付着した汚れを光で分解し付着力を弱めます。

超親水性* <雨の日に> 水に非常になじみやすく汚れを雨水が浮かして洗い流します。

■ 光セラのキレイがつづくしくみ(イメージ)

*光触媒コートは、親水コートの親水性を超えた超親水性。汚れの下に雨水が入り込み、汚れを強力に洗い流します。

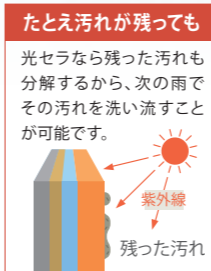
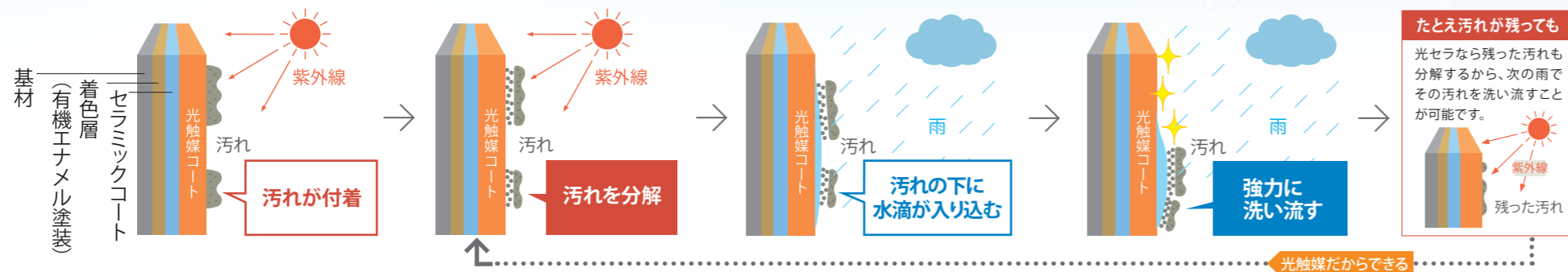

光触媒だからできる

大気浄化

空気をキレイに

光触媒の分解力が排気ガスなどの有害物質を無害化

■ 光セラの大気浄化のしくみ(イメージ)

光セラの大気浄化能力は、
50坪でポプラ12本分。

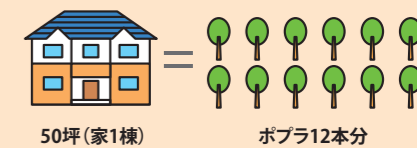

ポプラは最もNOxを吸収する植物の代表です。

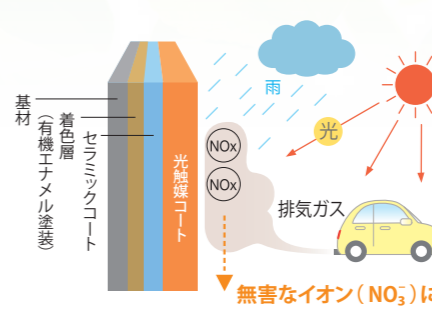

大気を浄化



RK001S 遮熱
Sブラック JIS 5類

マンセル値: 4.7PB 2.3/0.5
日射反射率: 44%



RK002S 遮熱
Sブラックパール JIS 5類

マンセル値: 0.2RP 3.1/0.2
日射反射率: 44%



RG004S 遮熱
Sモスグリーン JIS 5類

マンセル値: 0.9G 3.4/1.0
日射反射率: 46%



ガルバリウム鋼板をベースに
マグネシウムの防錆効果をプラス。
ガルバリウム鋼板の
3倍超の耐食性を実現しました。

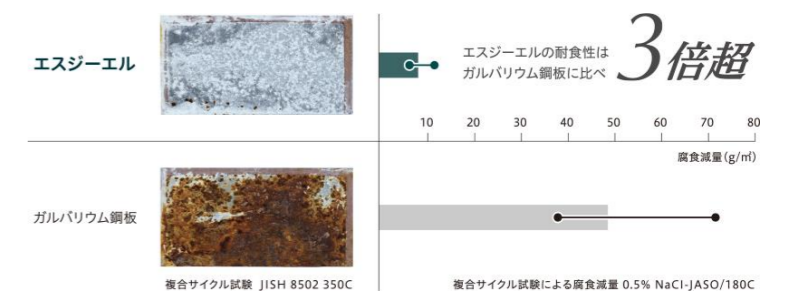

RN023S 遮熱
Sコゲチャ JIS 5類

マンセル値: 1.0YR 2.8/0.4
日射反射率: 45%



RR025S 遮熱
Sレッドブラウン JIS 5類

マンセル値: 9.2R 3.2/3.3
日射反射率: 47%



RY035S 遮熱
Sオレンジ

マンセル値: 7.1YR 4.9/6.7
日射反射率: 49%

最新の高耐候化技術を導入

耐候性に優れたポリエステル樹脂と着色顔料を使用。とくに屋根用色は遮熱機能との相乗効果により、塗膜劣化による色褪せを防ぎます。

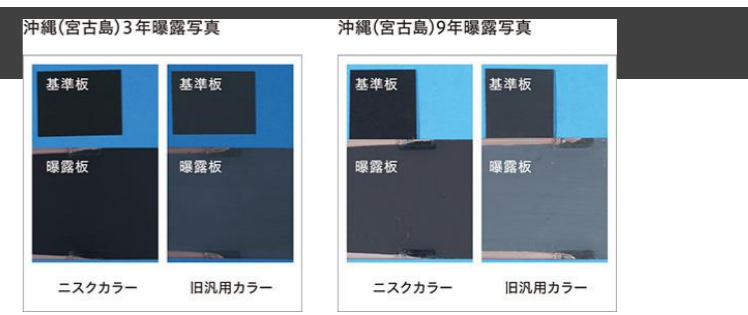

RG005S 遮熱
Sロクショウ

マンセル値: 3.5BG 5.4/3.5
日射反射率: 58%



RB010S 遮熱
Sダークブルー JIS 5類

マンセル値: 3.5PB 2.3/2.1
日射反射率: 46%



RM016S 遮熱
Sギングロ

マンセル値: 2.6B 4.0/0.3
日射反射率: 45%

遮熱機能・耐汚染機能の標準装備

遮熱機能 (屋根色)
サーモグラフィーによる実測例 ※天候: 晴れ/外気温 32°C
場所: 大阪府堺市 (西日本製造所)
屋根色には赤外線を選択的に反射する遮熱顔料を配合。日射による鋼板温度の上昇を抑制し室内環境の改善と地球温暖化抑制に貢献します。
JIS G3322:2012 対応品
明度 40 以下の濃色で日射反射率 40%クリアしています。

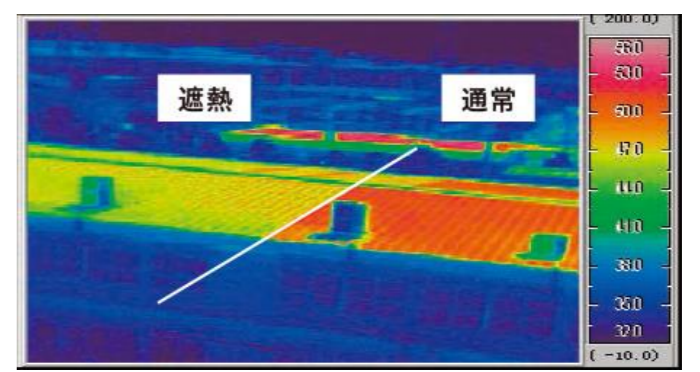

RM018S 耐汚染
Cシルバーメタリック

マンセル値: 5.0GY 6.4/0.5
日射反射率: 47%



RA020S 遮熱 耐汚染
SC フリントグレー

マンセル値: 5.6Y 7.3/0.2
日射反射率: 45%



RN022S 遮熱
Sブラウン JIS 5類

マンセル値: 5.5YR 2.6/1.1
日射反射率: 43%

耐汚染機能 (壁色)

壁色の塗膜には表層の親水化によるセルフクリーニング機能を装備。親水化した塗膜は表面の帯電性が少なく埃が付着しにくくなっており、また降雨時には汚れを洗い流す効果により雨筋がつきにくくなっています。





圧倒的な断熱性能を実現する、先進の窓テクノロジー。

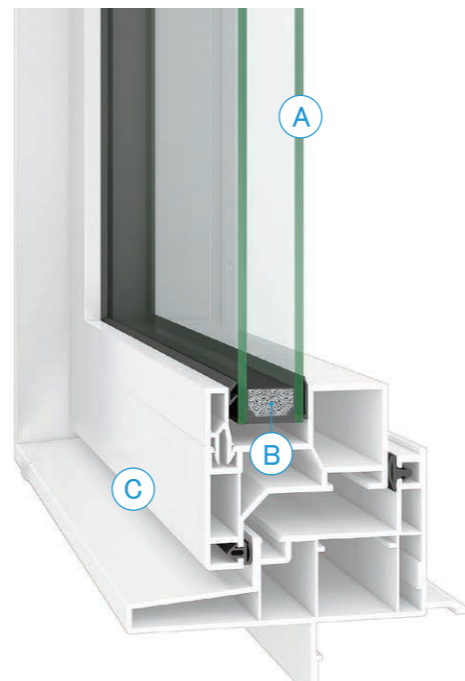

① Low-E複層ガラス

片側のガラスにコーティングされた特殊金属膜 (Low-E 膜) により、高い断熱効果を発揮。室内の快適な暖冷房熱を逃がさず、エアコン効率を高めて住まいの省エネ化にも貢献します。さらに、日射熱の取得 / 抑制の使い分けで、より快適な室内環境を実現します。

アルゴンガス入り

乾燥空気に比べ、熱の出入りを約30%抑制。アルゴンガスが高い断熱効果を発揮する15~16mm^{※2}の最適中空層設計。

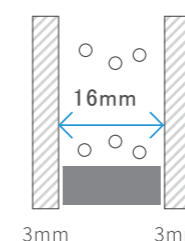

② アルミスペーサー

スペーサーとは、ガラスとガラスの間のスペースをつくるためのパーツのことで、窓の結露を防ぐ上で、とても重要なパーツです。

③ 高性能フレーム

アルミの1/1,000の熱伝導率の樹脂を使用。フレーム内は、熱を通しにくい空気層をたくさん設けた多層ホロー構造にするなどの工夫で断熱性を高めました。さらに、中空層を多く持つため、フレームの強度アップにもつながっています。

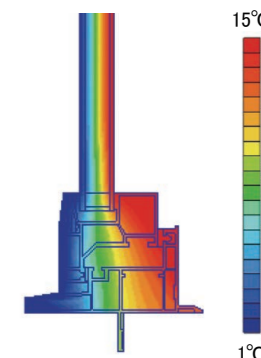

室外温度: 0°C
室内温度: 20°C解析値

樹脂窓は「美しさ」で選ぶ時代へ。

お気に入りの絵画を額装するように、部屋に景色を飾る。

TOSTEMの「EW」は、フレームのデザインを追求した、新しい発想の樹脂窓です。世界トップクラスの断熱性能を実現しながら、切り取った景色を飾る額縁のようなフレームがインテリアを美しく演出。

これからの樹脂窓は、ぜひデザインでお選びください。

EW [複層ガラス仕様]

アルミスペーサー
アルゴンガス入り

熱貫流率

1.33

W/(m²・K) ※1

樹脂フレームの空間を分けることで、熱の伝わりを抑制。

アルミに比べ熱伝導率(熱の伝えやすさ)が約1/1,000の樹脂をフレーム素材に採用。また、熱を伝えにくい空気の小部屋をフレームに増やすことで、フレームからの熱の出入りをさらに抑制しています。

アルミと樹脂の熱伝導率イメージ

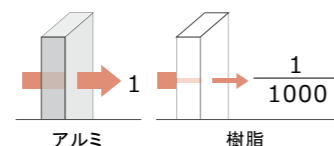

多層ホロー構造

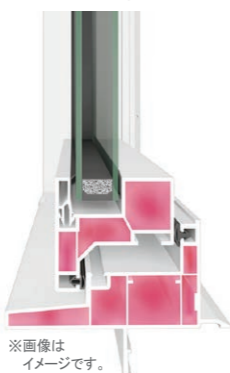

※画像はイメージです。 [複層ガラス仕様]

Low-E複層ガラス クリア

断熱と日射熱のダブル効果で、冬をより暖かく。

室内側のガラスに無色透明の特殊金属膜をコーティングすることで、優れた断熱性能と日射熱取得率の両立を実現。透明度が高いため採光性にも優れています。冬の寒さが厳しい地域や明るさを確保したいお部屋におすすめです。

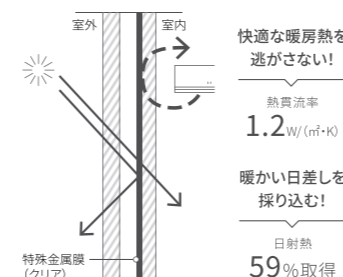
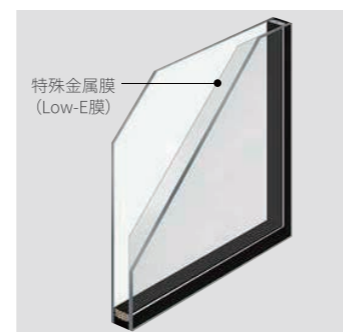

Low-E複層ガラス グリーン

冬は暖房熱を逃がさず、夏は日射熱をカット。

わずかにグリーンに着色したLow-E膜を室内側にコーティングすることにより、優れた断熱効果を発揮しながら夏の日差しを適度にカットします。夏に頻りに冷房を使用する地域や日射の侵入が気になる部屋などにおすすめです。

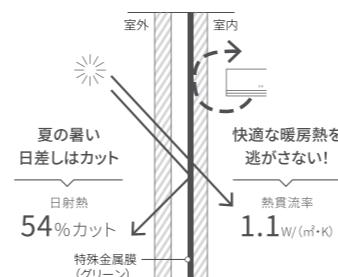
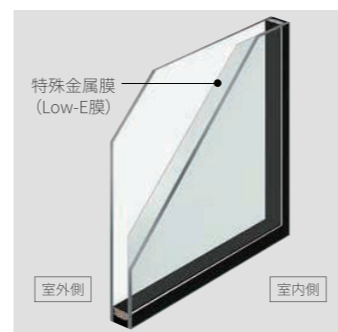

Low-E複層ガラス グリーン(高遮熱仕様)

より夏の日差し対策にこだわるならこちら。

わずかにグリーンに着色したLow-E膜を室外側にコーティングすることで、優れた断熱性能はそのまま、より遮熱性を向上し、夏の強烈な日差しをしっかりとカットします。夏に頻りに冷房を使用する地域や強烈な日差しが入る部屋などにおすすめです。

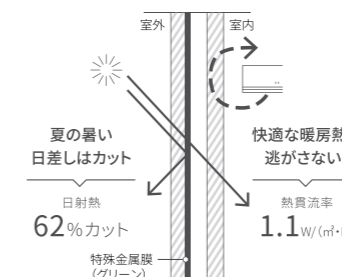
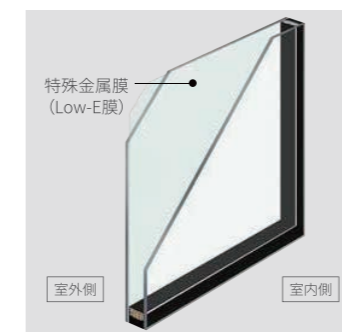

カラーバリエーション

EW [複層ガラス仕様]

フレームが空間にとけ込む「ピュアホワイト」
外壁とインテリアなじむホワイト基調のピュアホワイトを設定。豊富な窓種をラインアップし、さまざまな空間にお使いいただけます。

外観色

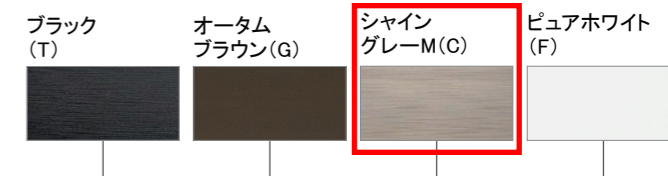

内観色

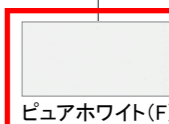

※各写真・イラストはイメージです。見積り内容とは異なる場合がありますので、ご注意ください。
◆掲載内容及び写真・図版の無断転載はかたくお断りします。(許可なく転載・流用した場合、損害賠償が発生します。)



Low-E 複層ガラス グリーン (高遮熱仕様)

より夏の日差し対策にこだわるならこちら。わずかにグリーンに着色したLow-E膜を室外側にコーティングすることで、優れた断熱性能はそのまま、より遮熱性を向上し、夏の強烈な日差しをしっかりとカットします。夏に頻りに冷房を使用する地域や強烈な日差しが入る部屋などにおすすめです。

特殊金属膜 (Low-E膜)

カラーイメージ

※透過光と反射光で色調が異なって見える場合がありますのでご了承ください。

室外側 室内側

圧倒的な断熱性能を実現する、先進の窓テクノロジー。

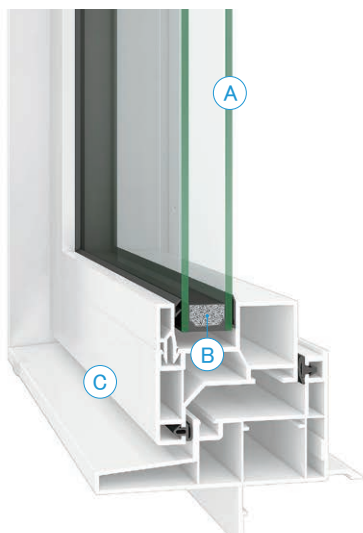

① Low-E複層ガラス

片側のガラスにコーティングされた特殊金属膜 (Low-E膜) により、高い断熱効果を発揮。室内の快適な暖冷房熱を逃がさず、エアコン効率を高めて住まいの省エネ化にも貢献します。さらに、日射熱の取得/抑制の使い分けで、より快適な室内環境を実現します。

アルゴンガス入り

乾燥空気に比べ、熱の出入りを約30%抑制。アルゴンガスが高い断熱効果を発揮する15~16mm*の最適中空層設計。

※ガラスの構成によっては変わる場合があります。

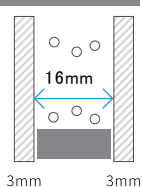

② アルミスペーサー

スペーサーとは、ガラスとガラスの間のスペースをつくるためのパーツのことで、窓の結露を防ぐ上で、とても重要なパーツです。

③ 高性能フレーム

アルミの1/1,000の熱伝導率の樹脂を使用。フレーム内は、熱を通しにくい空気層をたくさん設けた多層ホロー構造にするなどの工夫で断熱性を高めました。さらに、中空層を多く持つため、フレームの強度アップにもつながっています。

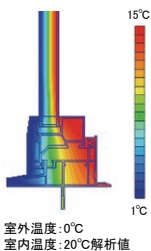

カラーバリエーション

外観色	ブラック (T)	オータムブラウン (G)	シャイングレー M (C)	ピュアホワイト (F)
内観色	ピュアホワイト (F)			

※上記掲載の各写真・イラストはイメージです。見積内容とは異なる場合がありますので、ご注意ください。

単体シャッター (引違い窓) (手動)



立ったままで解錠操作が可能

操作ひもを引くだけで自動的にロックが解除。腰をかかめるとなく、楽な姿勢で操作することができます。

施錠操作

シャッターを降ろすだけで自動施錠。手間もかからず、鍵をかけ忘れる心配もありません。

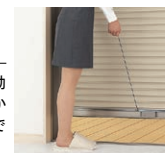

解錠操作

幅木部分の解錠レバーを横方向に伸ばしているため、左右どちらの障子を開けても解錠ができます。



単体引違い窓



単体引違い窓 (HH)

装飾窓



縦すべり出し窓 (T)



FIX 窓 (F)



上げ下げ窓 FS (FS)



横すべり出し窓 (S)

ドア



勝手口ドア (KD)

縦スリット窓



FIX 窓

横スリット窓



すべり出し窓

スクエア窓

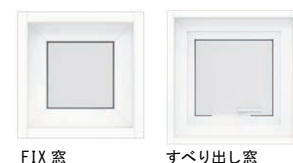

FIX 窓

すべり出し窓

◆ご注意とお願い
 ・写真は印刷のため、実際の色と異なる場合がございます。現物またはサンプルなどにご確認ください。
 ・商品によっては、予告なく改良、仕様変更などを行う場合がありますので、ご了承ください。
 ・主要部材、アイテームのみの掲載につき、ご提案プランの詳細は見積書や図面にてご確認ください。
 ・掲載内容及び写真・図面の無断掲載はたくお断りします。(許可なく転載・流用した場合、損害賠償が発生します。)



LIXILの環境への取組が業界トップランナーとして環境大団より認定されました。

M12 型

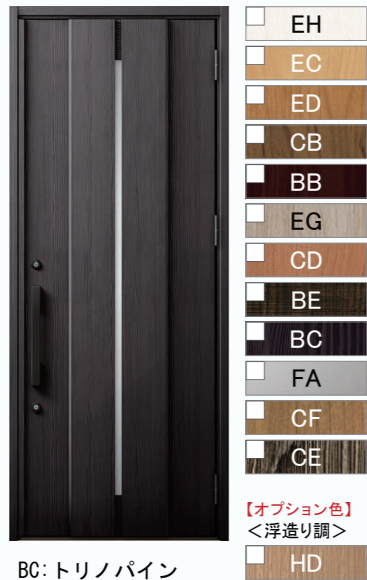

M13 型



M14 型

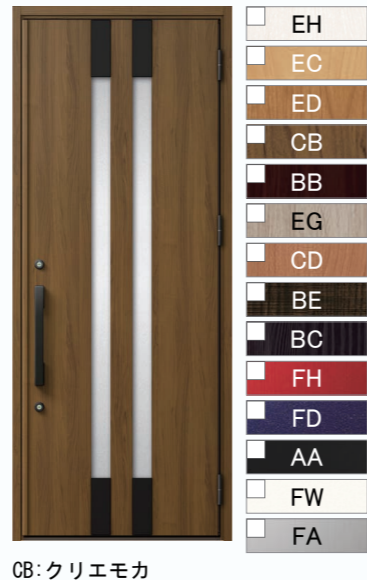

M16 型

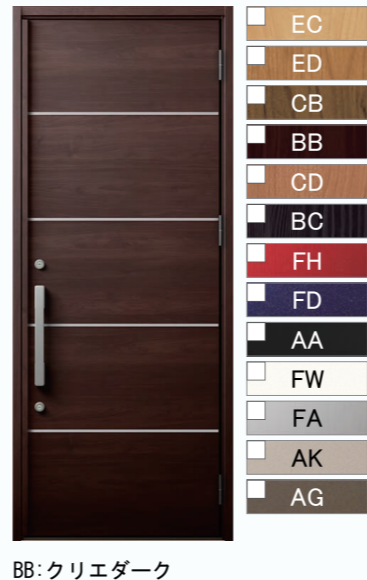

M17 型



M21 型



M22 型

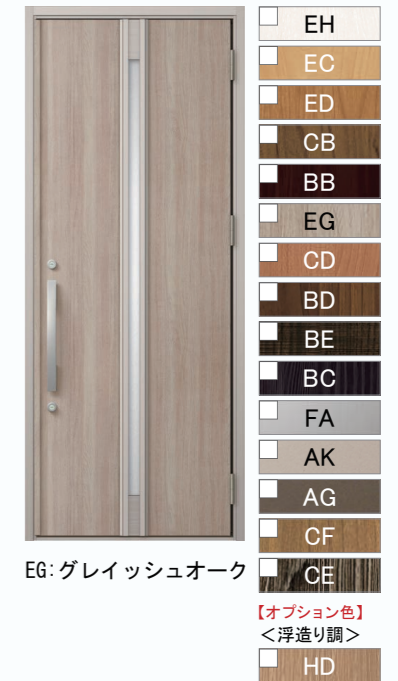

M24 型



M26 型



M27 型

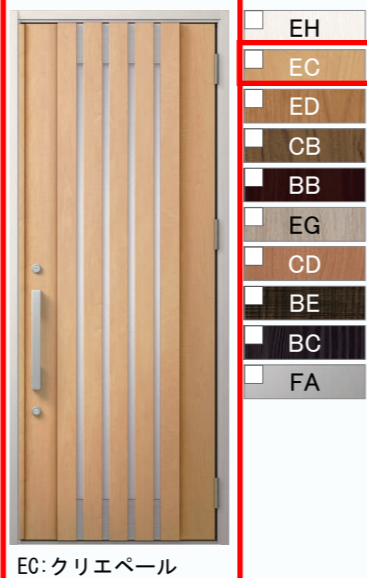

M28 型



M92 型



M93 型



M94 型



※上記掲載の各写真・イラストはイメージです。見積り内容とは異なる場合がありますので、ご注意ください。



◆ご注意とお願い
 ・写真は印刷のため、実際の色と異なる場合がございます。現物またはサンプルなどにてご確認ください。
 ・商品によっては、予告なく改良、仕様変更などを行う場合がありますので、ご了承ください。
 ・主要部材、アイテムのみの掲載につき、ご提案プランの詳細は見積り書や図面にてご確認ください。
 ・掲載内容及び写真・図版の無断掲載はかたくお断りします。（許可なく転載・流用した場合、損害賠償が発生します。）



断熱性能 (k2仕様)

優れた断熱性能で、夏涼しく、冬暖かく。



【平成28年省エネルギー基準】

建具とガラスの組み合わせによる開口部の熱貫流率: 2.33[W/(m²·K)]

■ サーマルブレイク構造

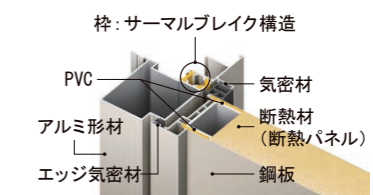

■ 高断熱複層ガラス

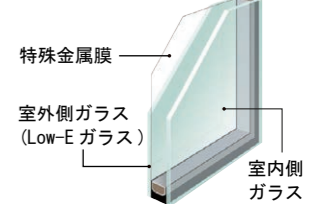

防犯性能

破られにくい「2ロック」で、ピッキング対策も万全。

シリンダー自体が不正解錠しづらい構造なので、ピッキングなどによる「施錠開け」対策に効果的です。

こじ破りに対する抵抗力を高めています。

上部ロックに2つ、下部ロックに1つ、鎌付デッドボルトを採用。玄関ドアと枠のかみ合わせが強化され、防犯性が向上します。

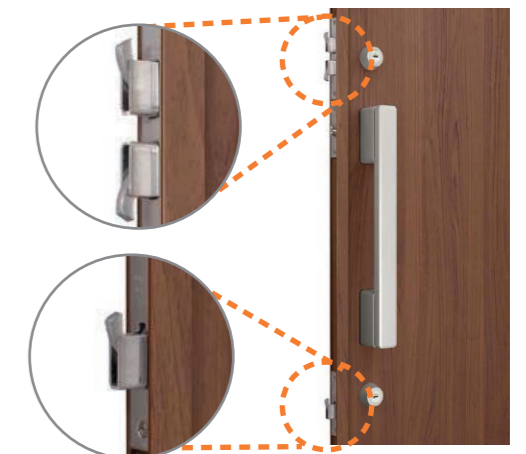

Design style

GRACE STYLE MINIMAL STYLE PLAIN STYLE INDIVITY STYLE CLASSIC STYLE



気配り

お手入れ簡単な「シャッター付シリンダー」カギの差し込み部分にシャッターを装備。

操作性を損なうことなく砂やホコリが入るのを防ぐことができるので、メンテナンス性も向上します。



遮熱鋼板

ドア表面温度の上昇を抑制し、断熱ドアに生じがちな「熱反り」を軽減します。

※キエテクノコート仕様を除く全てのカラーが対象となります。

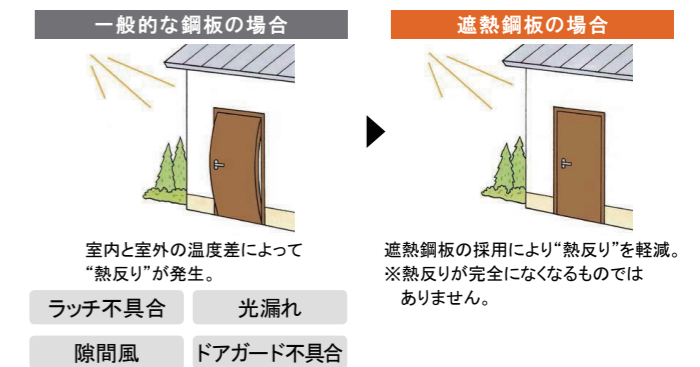

インテリア建材



カラーバリエーション

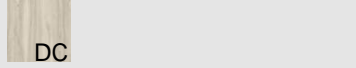

1 F 玄関

玄関収納 ラシッサD / キナリモダン
ロッカー型 (L1) 台輪納ミラー無

扉 ソフトグレー (EF)
キャビ プレシャスホワイト (YY)
カウンタ -
デザイン LAA
把手 アーチ型 (シャインニッケル)

1 F 洋室B

ラシッサD キナリモダン 一般ドア
標準 旗丁番

本体色 ソフトグレー (EF)
粹色 プレシャスホワイト (YY)
杢摺り色 テンダーオーク (EH)
デザイン LAA
ガラス -
把手 サークルJ
シャインニッケル (BD)
ドア錠 -

1 F 洋室B

ラシッサD キナリモダン クローゼット
折れ戸レールタイプ

本体色 ソフトグレー (EF)
粹色 プレシャスホワイト (YY)
下粹色 シャイングレー (BA)
デザイン LAA
ミラー なし
把手 アーチ型
シャインニッケル (BD)

1 F トイレ

ラシッサD キナリモダン 一般ドア
トイレ 旗丁番

本体色 ソフトグレー (EF)
粹色 プレシャスホワイト (YY)
杢摺り色 テンダーオーク (EH)
デザイン LAA
把手 サークルJ
シャインニッケル (BD)
ドア錠 丸型表示錠
シャインニッケル (BD)

1 F 洋室A

ラシッサD キナリモダン 一般ドア
標準 旗丁番

本体色 ソフトグレー (EF)
粹色 プレシャスホワイト (YY)
杢摺り色 テンダーオーク (EH)
デザイン LAA
ガラス -
把手 サークルJ
シャインニッケル (BD)
ドア錠 -

2 F 洗面脱衣室

ラシッサD キナリモダン 一般ドア
トイレ 旗丁番

本体色 ソフトグレー (EF)
粹色 プレシャスホワイト (YY)
杢摺り色 テンダーオーク (EH)
デザイン LAA
把手 サークルJ
シャインニッケル (BD)
ドア錠 丸型表示錠
シャインニッケル (BD)

商品シリーズ等により価格が異なります
: 25年10月発売
*: 25年9月末終息

上記掲載の各写真・イラストは代表例です。商品仕様は見積書をご確認ください。



カラー & テクスチャー サンプル



内観 シミュレーション



ご注意とお願い
・写真は印刷のため、実際の色と異なる場合がございます。現物またはサンプルなどにてご確認ください。
・商品によっては、予告なく改良、仕様変更などを行う場合がありますので、ご了承ください。
・主要部材、アイテムのみの掲載につき、ご提案プランの詳細は見積書や図面にてご確認ください。
・掲載内容及び写真・図版の無断掲載はかたくお断りします。
(許可なく転載・流用した場合、損害賠償が発生します。)

見積No. 26002681
2026/03/19 15:22

株式会社 LIXIL

1 F	床材 ラシッサ Dフロア ND - 2 B / ND - 2 G 木目タイプ
	床材色 テンダーオークF (EH)
	

2 F	床材 ラシッサ Dフロア ND - 2 B / ND - 2 G 木目タイプ
	床材色 テンダーオークF (EH)
	

上記掲載の各写真・イラストは代表例です。商品仕様は見積書をご確認ください。



ご注意とお願い

- 写真は印刷のため、実際の色と異なる場合がございます。現物またはサンプルなどにてご確認ください。
- 商品によっては、予告なく改良、仕様変更などを行う場合がありますので、ご了承ください。
- 主要部材、アイテムのみの掲載につき、ご提案プランの詳細は見積書や図面にてご確認ください。
- 掲載内容及び写真・図版の無断掲載はかたくお断りします。
- (許可なく転載・流用した場合、損害賠償が発生します。)

見積No. 26002682
2026/03/19 15:24

株式会社 LIXIL



実物を撮影した画像ではないため、実物と異なる場合があります。隣り合う製品の柄にはズレが生じます。柄の位置は指定できません。見損じ商品以外はイメージです。*床名：チェスナットF(DX)横・ラシッサD

扉カラー グループ1

K0 シリーズ		K1 シリーズ	
<input type="checkbox"/>	<input type="checkbox"/>	<input type="checkbox"/>	<input type="checkbox"/>
GK0 ナールグリーン	PK0 ノールピンク	SK1 シムールグレー	WK1 スムールホワイト
K2 シリーズ			
<input type="checkbox"/>	<input type="checkbox"/>	<input checked="" type="checkbox"/>	<input type="checkbox"/>
AK2 プレーンウォールナット	NK2 プレーンオーク	IK2 ラシッサアッシュ	

取手 ※取手もお選び頂けます。

<input type="checkbox"/>	<input type="checkbox"/>	<input checked="" type="checkbox"/>
B ブラック ハンドル取手	A シムール ハンドル取手	Q シムール ライク取手(+木目シボ)

ワークトップ 人造大理石

グループ1

QW
ベーシックホワイト

シンク 人造大理石

<input checked="" type="checkbox"/>	<input type="checkbox"/>
E シュガーホワイト	F マルチベージュ

ワークトップ



ベーシックホワイト
人造大理石トップ

インテリアに合わせてカラーコーディネート。耐久性にも優れた人造大理石トップです。



手前の水返しはすっきりスマートな形状に。

食器洗い乾燥機



シルバー
浅型タイプ(パネル材仕様) D83
NP45RS9SJGU パナソニック製

ガスコンロ



トップ:グレー フェイス:シルバー
トップ間口 60cm レンジフード連動なし
3口コンロ・ホーロートップタイプ
(無水片面焼グリル) Y11
P1633A0WHVUX パロマ製

シンク



※表示寸法は内寸法です。深さ約19.5cm
※水栓の位置は左右が選べます。
まな板スタンド付ワイヤーポケット
てまなし排水口
キレイシンク

水栓金具



前置C1 一般地用
オールインワン浄水栓
AJタイプ・エコハンドル(カートリッジ1本付) P41
JFAJ461SYXJG5U LIXIL製

アシストポケット

一番よく使う道具を立てて収納できる、取り出しやすい扉裏のポケット。

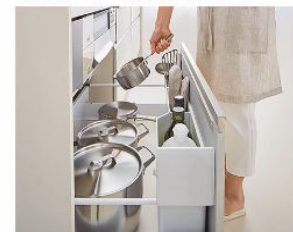

シンク用キャビネット



メラミン底板 ソフトモーションレール
アシストポケット

スライドストッカー
アシストポケット付(シェルフなし)

コンロ用キャビネット



メラミン底板 ソフトモーションレール

スライドストッカー
(ポケットなし)

食器洗い乾燥機用キャビネット



メラミン底板 ソフトモーションレール

スライドストッカー
3段引出し 浅型用

タオルクリップ



TCP50

扉のお手入れラクラク

汚れが拭き取りやすく、お手入れが簡単な扉です。
※L1シリーズとK8シリーズは除く



※長くお使いいただくために、やわらかい布でお手入れしてください。

ワークトップ高さ



ワークトップ高さの目安は 身長(cm)÷2+5cm

商品コンセプト

眺めのいいキッチンが、家づくりの中心になる。



マークは住宅省エネ2025キャンペーンの対象製品です。詳細は国の公式ホームページ(二次元コード)にてご確認をお願いします。条件によって対象可否や補助額、期間が異なります。



















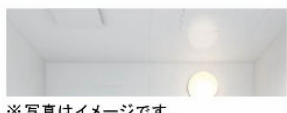







◆ご注意とお願い
・写真は印刷のため、実際の色と異なる場合がございます。現物またはサンプルなどにてご確認ください。
・商品によっては、予告なく改良、仕様変更などを行う場合がありますので、ご了承ください。
・主要部材、アイテムのみの掲載につき、ご提案プランの詳細は見積書や図面にてご確認ください。
・掲載内容及び写真・図版の無断掲載はかたくお断りします。(許可なく転載・流用した場合、損害賠償が発生します。)

見積No: M26030510737-001-1

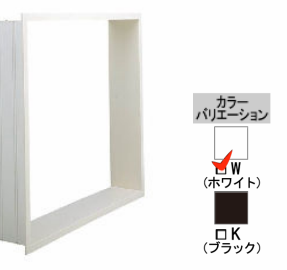
株式会社 LIXIL

1100HTJ001

<h3>浴槽材質</h3> <p>ベーシックで親しみやすいカラーです。</p>  <p>※写真のカラーは一例です。 FRP</p>	<h3>とるピカスリムカウンター</h3>  <p>ボトルなどが手元にたっぷり置けるスリムカウンターです。カンタンに壁から外して、まる洗いができます。</p>  <p>とるピカ</p>	<h3>浴槽形状</h3>  <p>※浴槽内握りバー・排水栓は参考品</p> <p>ミナモ浴槽</p> 	<h3>エプロン</h3>  <p>1枚カバータイプ</p>	<h3>浴槽排水栓</h3>  <p>操作ボタン 排水栓</p> <p>プッシュワンウェイ排水栓<メタル調></p>	<h3>浴槽内握りバー</h3> <p>ご選定なし</p> <p>浴槽内握りバー なし</p>	<h3>フロフタ</h3>  <p>薄型保温2枚組フタ<ホワイト></p>	<h3>フロフタフック</h3>  <p>3点式組フタフック<ホワイト> FK-6/W91-SET</p>
<h3>天井</h3>  <p>※写真はイメージです。</p> <p>平天井</p>	<h3>換気設備</h3>  <p>24: 常時換気機能付</p> <p>100V 換気乾燥暖房機 UFD-112A</p>	<h3>ランドリーパイプ</h3>  <p><ホワイト> LAP-1582-W</p>	<h3>ドア</h3>  <p>キレイドア</p> <p>カラーバリエーション 本体カラー</p> <ul style="list-style-type: none"> <input checked="" type="checkbox"/> WM (Sホワイト) <input type="checkbox"/> S1 (シルバー) <input type="checkbox"/> K (ブラック) <p>折り戸 [11mm段差] (800W) VDY-8002006L(81)/WM</p>	<h3>洗い場側水栓</h3>  <p>カラーバリエーション</p> <ul style="list-style-type: none"> <input type="checkbox"/> ホワイト <input type="checkbox"/> ブラック <input checked="" type="checkbox"/> ライトグレー <p>壁付サーモ水栓 (LS)</p>	<h3>シャワーヘッド</h3>  <p>節水 B1</p> <p>メタル調ホース</p> <p>カラーバリエーション</p> <ul style="list-style-type: none"> <input checked="" type="checkbox"/> ホワイト <input type="checkbox"/> ブラック <p>エコアクアシャワー<メタル調></p>	<h3>スライドバー</h3>  <p>スライドバー<メタル調> BF-FB27(1000)-PU3</p>	<h3>シャワーホースフック</h3>  <p>マグネットシャワーホースホルダー<グレー> SHH-4/N55</p>
<h3>カウンター</h3>  <p>とるピカ</p> <p>カラーバリエーション</p> <ul style="list-style-type: none"> <input checked="" type="checkbox"/> FW1 (ホワイト) <input type="checkbox"/> N11 (ブラック) <p>とるピカスリムカウンター</p>	<h3>照明</h3>  <p>※照明灯数は、浴室サイズ・壁パネル等により異なります。</p> <p>パネルダウンライト(電球色LED)2灯 LE-D1-10A(1.3M)/1L(x2個)</p>	<h3>ミラー</h3>  <p>タテ長ミラー(3080) KGM-3080S</p>	<h3>収納</h3>  <p>カラーバリエーション</p> <ul style="list-style-type: none"> <input checked="" type="checkbox"/> W91 (ホワイト) <input type="checkbox"/> N11 (ブラック) <p>収納棚 180W(2段) NT-180A(6)-2S/W91</p>	<h3>タオル掛</h3>  <p>TB-400E-K</p>	<h3>フリーサイズ窓額縁キット</h3>  <p>カラーバリエーション</p> <ul style="list-style-type: none"> <input checked="" type="checkbox"/> W (ホワイト) <input type="checkbox"/> K (ブラック) <p>R-1010P-24/W</p>	<h3>水はけの良い床</h3>  <p>水はけがよく、すべりにくい。</p> <p>※換気や床の清掃、使用状況などの条件によっては水が残ることがあります。</p>	<h3>AXご紹介</h3> <p>トレンドを意識したスタイリッシュなシステムバスルームです。</p>  <p>AXの最新情報は こちらから</p> 

カラーシミュレーション

バスルーム空間をもとに壁・床・浴槽の色を自由にコーディネートできます。



WEBはこちら



LIXIL長期保証サービス

詳細はWEBをご確認ください

マークは住宅省エネ2025キャンペーンの対象製品です。詳細は国の公式ホームページ(二次元コード)にてご確認をお願いします。条件によって対象可否や補助額、期間が異なります。



◆ご注意とお願い

- 写真は印刷のため、実際の色と異なる場合がございます。現物またはサンプルなどにてご確認ください。
- 商品によっては、予告なく改良、仕様変更などを行う場合がありますので、ご了承ください。
- 主要部材、アイテムのみの掲載につき、ご提案プランの詳細は見積書や図面にてご確認ください。
- 掲載内容及び写真・図版の無断掲載はかたくお断りします。(許可なく転載・流用した場合、損害賠償が発生します。)

見積No: M26030510737-001-2
1100HTJ001

株式会社 LIXIL



CG合成によるイメージ画像です。

■ 扉カラー ミドルグレード



LP2
クリエール



LM2
クリエモ



LD2
クリダーク



YS2
グロスホワイト



H
プレネオライト



HD2
ディーグレイ

カラー&テクスチャーサンプル
WEBでカラーを拡大してリアルな質感をご体感いただけます

■ カウンターカラー

キレイアップカウンター

つなぎ目がなく、汚れもサッとひと拭き
キレイアップカウンター



※写真はイメージです。



※写真は自動水栓タイプです。
一体成形カウンターでお手入れ簡単。



カウンターは
仮置きスペースにピッタリ。

ほキレイアップ水栓

簡単キレイを追求した **キレイアップ水栓**



一般的なカウンターや洗面器に付いた水栓と比べると、キレイアップ水栓は、水栓まわりに水がたまりにくいので、拭き掃除の手間がほとんどありません。

吐水切替



シャワー吐水
水ハネの少ない微細シャワーは従来比の20%の節水ができます。

整流吐水



整流吐水

ホース収納式



ホースを引き出して使えるので、ボウル手前に水を流すこともできます。

化粧台本体



引出タイプ
EBH-755SY/LP2HC

間口750mm

取り出したいものが簡単に見つけられる引出収納がつけたいキャビネットです。



※写真は間口900mmです。

ミラーキャビネット



スタンダードLED照明・3面鏡・全収納
MEB-753TXSU

間口750mm コンセント2個

家族の小物の整理に便利なミラーキャビネット



※写真は間口900mmです。

新てまなし排水口・マルチボルトトラップ

新てまなし排水口



排水口の中までスポンジでサッと掃除できます。排水口を通しやすい大口径φ55の排水口です。

マルチボルトトラップ

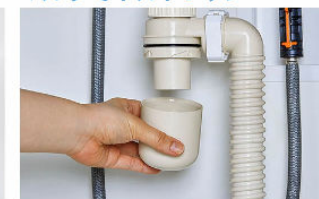

トラップのお掃除まで簡単

カウンター高さ





3DCGによるイメージ画像です。
反対側に設置されている商品がある場合は表示されておりません。



2Gグレード 機能表

グレード別機能	お掃除リフトアップ(手動)		パワー脱臭			
キレイ機能	ビデ専用ノズル	パワーストリーム洗浄	スッキリノズルシャッター	ノズルお掃除モード	ノズルそうじ	ノズルオートクリーニング
	ノズル先端着脱	キレイ便座	便フタワンタッチ着脱	抗菌樹脂(ISO抗菌準拠)		
エコ機能	超節水ECO5	スーパー節電	ワンタッチ節電(8h)	電源スイッチ		
洗浄機能	おしり洗浄(泡ジェット洗浄)	ビデ洗浄(泡沫ソフト)	おしりワイド洗浄	おしりターボ洗浄	スーパーワイドビデ洗浄	ノズル位置調節
快適機能	暖房便座	リモコン	スローダウン便座	便座ヒーターオートOFF	着座センサー	点字対応

カラーバリエーション



リモコンデザイン



壁リモコン

キレイ機能

アクアセラミック

「ツルツル」がつづく。お手入れが
ずっとラク。



AQUA CERAMIC SIAA ISO22196 for KOHJIN

ビデ専用ノズル

「ビデ」と「おしり」でノズルを兼用し
ないから安心。ビデ洗浄の専用ノズル
です。



パワーストリーム洗浄



強力な水流が便器鉢内のすみずみま
で回り、少ない水でもしっかり汚れ
を洗い流します。

フチレス形状

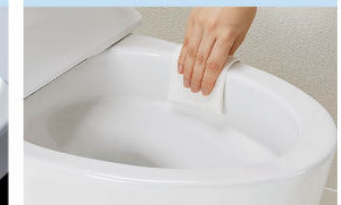

便器のフチを丸ごとなくし、サツとひと
拭き、お掃除ラクラクです。

コンパクトなフォルム



コンパクト設計の奥行760mmなので、
空間をより広々でき、ゆとりを生み
出します。

※前出寸法は現場の排水管の状況により
多少異なります。

お掃除しやすいフォルム

タンク上手洗はシームレスで
拭き掃除しやすいデザイン。



パワー脱臭

着座すると自動で脱臭。



ECO5 (大5L・小3.8L)

地球環境に配慮した、強力洗浄の超節水トイレ。

一般家庭内でトイレは使用水量が多く、全体の21%も使用し
ています。

この貴重な水を大切に使うことを考え、強い洗浄力はそのままに
従来品より大幅に洗浄水量を減らしました。

「超節水ECO5トイレ」なら、大13L便器と比べ**約69%**
大8L便器と比べ**約49%**節水できます。



大8L便器に比べ、超節水ECO5トイレは、
3日でおフロ1杯分以上*節約できます。

※おフロ1杯を180Lで計算

(試算条件)4人家族(男性2人、女性2人)が大1回/人・日、小3回/人・日使用した場合で算出。

お掃除リフトアップ



汚れが入り込みやすい便器との
すき間をラクラクお掃除。

キレイ便座

便座のつぎ目をなくし、便座裏
は防汚素材だから、汚れもサツ
とひと拭き。



スッキリノズルシャッター

使わないときはノズルを収納し、
男子小用時などの汚れを防ぎ
ます。シャッターは着脱でき
るので、お手入れラクラク。



ほ マークは住宅省エネ2025キャンペーンの対象製品です。
詳細は国の公式ホームページ(二次元コード)にてご確認をお願い
します。条件によって対象可否や補助額、期間が異なります。



◆ご注意とお願い
・写真は印刷のため、実際の色と異なる場合がございます。現物またはサンプルなどにてご確認ください。
・商品によっては、予告なく改良、仕様変更などを行う場合がありますので、ご了承ください。
・主要部材、アイテムのみの掲載につき、ご提案プランの詳細は見積書や図面にてご確認ください。
・掲載内容及び写真・図版の無断掲載はかたくお断りします。(許可なく転載・流用した場合、損害賠償が発生します。)

見積No: M26030510737-001-4

株式会社 LIXIL

1100HTJ001

玄関タイル（外装床） ニューグランドフロアー300角



NGF-11



NGF-12



NGF-13



NGF-14



NGF-15



NGF-16



NGF-17

●焼物特有の自然な色むらと色幅があります。

— 施工例 —

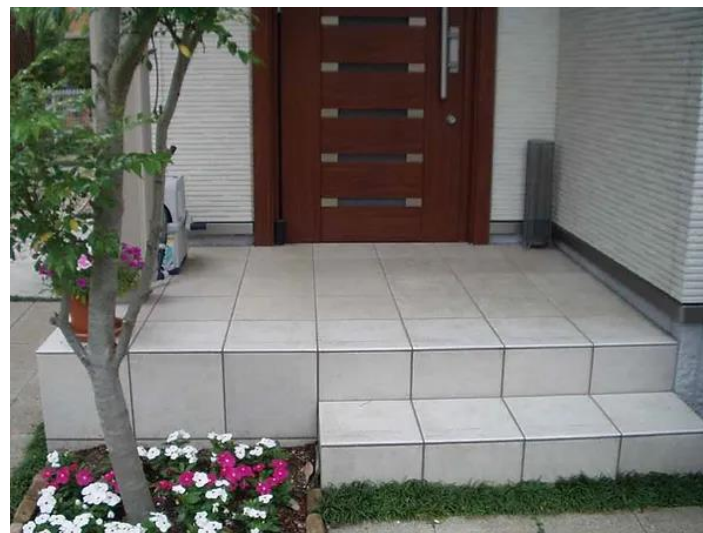

アルミカラー



●サイン灯付き
MHM70-L
門柱/ブラチナステン
宅配ポスト/ホワイト

●サイン灯付き
MBM80-L
門柱/ブラック
宅配ポスト/ブラック

木目カラー



●サイン灯付き
MHM70-W7-L
門柱/ハニーチェリー
宅配ポスト/ホワイト

●サイン灯付き
MHM70-YF-L
門柱/キャラメルチーク
宅配ポスト/ホワイト

●サイン灯付き
MBM80-YF-L
門柱/キャラメルチーク
宅配ポスト/ブラック

●サイン灯付き
MBM80-Z9-L
門柱/ショコラウォールナット
宅配ポスト/ブラック

アルミカラー	センターブロック	宅配ポスト	
	H:ブラチナステン	70:ホワイト	80:ブラック
	B:ブラック	70:ホワイト	80:ブラック

木目カラー	センターブロック	宅配ポスト	支柱	
	H:ブラチナステン	70:ホワイト	80:ブラック	W7:ハニーチェリー YF:キャラメルチーク
	B:ブラック	70:ホワイト	80:ブラック	YF:キャラメルチーク Z9:ショコラウォールナット

仕様

- サイズ：幅約451×奥行約470×高さ1475 (全高1825) mm
- 材質：門柱 / アルミ押出型材、木目調フィルム (木目カラーの場合)
- 宅配ポスト / 鉄 (粉体塗装)
- ポスト部分投函口：上部、取出口：前方手前開き
- 宅配ボックス部分投函口・取出口：前方 左開き or 右開き
- サイン灯：LED 100V 電球色

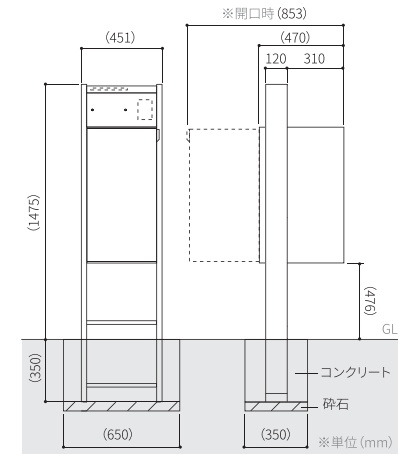

宅配ポスト

荷物を出しやすいボックス位置に！



ボックスが高い位置に付いているため、屈まず楽に荷物を取り出すことができます。



プライバシーを守る

防犯性の高い二重扉仕様



荷物の有無を確認できるインジケータを二重扉により隠せるため、防犯性に優れています。扉の開き勝手は左右お選びいただけます。



業界最大級！

大容量74Lの宅配ボックスを搭載



《受け取りできる荷物の例》

- メール便 (厚さ35mm) 1ケース = 約12kg
- ペットボトル 2L×6本 = 約17kg
- ビール箱 350ml×24本 = 約17kg

ナイトシーンを演出する LED照明



水はけに配慮した設計





住まいにあわせて選べるバリエーション
シール文字では表現できない素材感・デザインが魅力

Point 1 ぴったりフィットする専用表札だから安心
サイズのスレや取付ビスが合わないといった失敗がありません。

Point 2 工事不要のカンタン取付
両面テープまたは付属の取付ビスでカンタン、キレイに取り付けられます。

切文字表札

Mizoguchi

●つながり文字タイプ
JEF-53
約W230×約H38×T6(文字高 約29)mm

Hashiyama

●つながり文字タイプ
JEF-54
約W230×約H48×T6(文字高 約42)mm

MATSUOKA

●デザインタイプ
JEF-74
約W195×約H22×T2mm

NAKANO

●デザインタイプ
JEF-76
約W204×約H79×T2mm

SAKURAL

●デザインタイプ
JEF-78
約W210×約H35×T2mm

Fukushima

●デザインタイプ
JEF-75
約W210×約H28×T2mm

TAKAHASHI

●デザインタイプ
JEF-77
約W195×約H26×T2mm

抜文字表札

Takayama

●切文字プレートタイプ
JEF-79
W205×H50×T1mm

Hasebe

●切文字プレートタイプ
JEF-80
W205×H50×T1mm

3-12-7

●切文字プレートタイプ
JEF-81
W205×H50×T1mm

プレート表札

Takeyama 

●SNOOPYタイプ
JEF-62
W205×H70×D12mm

ARAKAWA 

●SNOOPYタイプ
JEF-63
W205×H70×D12mm

大峰
OHMINE

●プレート+切文字タイプ
JEF-70
W200×H80×D6mm

SUZUKI
鈴木

●プレート+切文字タイプ
JEF-72
W200×H80×D6mm

KOTANI
小谷

●プレート+切文字タイプ
JEF-71
W200×H80×D6mm

Matsuda
松田

●プレート+切文字タイプ
JEF-73
W200×H80×D6mm

SAKAYAMA

●木目ベースタイプ
JEF-82
W205×H70×T12mm

FUJISAKI
藤崎

●木目ベースタイプ
JEF-83
W205×H70×T12mm

SAKAYAMA

●木目ベースタイプ
JEF-84
W205×H70×T12mm

Matsumoto

●ステンレス塗装タイプ
JEF-85
W205×H70×T11mm

藤崎
FUJISAKI

●ステンレス塗装タイプ
JEF-86
W205×H70×T11mm

WATANABE
531-12

●人工大理石タイプ
JEF-87
W205×H70×T18mm

SHIMIZU

●人工大理石タイプ
JEF-89
W205×H70×T18mm

柴崎

●人工大理石タイプ
JEF-88
W205×H70×T18mm

Matsumoto

●人工大理石タイプ
JEF-90
W205×H70×T18mm